



**S.I.N.**  
Implant System

#### Datas

- 24, 25 e 26 de Outubro

#### Teórica

- Local: Clitrofa - Centro Médico, Dentário e Cirúrgico  
- Carga Horária: 8 horas

#### Prática

- Local: Clitrofa - Centro Médico, Dentário e Cirúrgico  
- Carga Horária: 16 horas

Clitrofa - Centro Médico, Dentário e Cirúrgico

✉ Avenida de Paradela, 626 | 4785-248 – Trofa

🌐 GPS: 41° 19' 59.31 N | 008° 32' 59.36 W

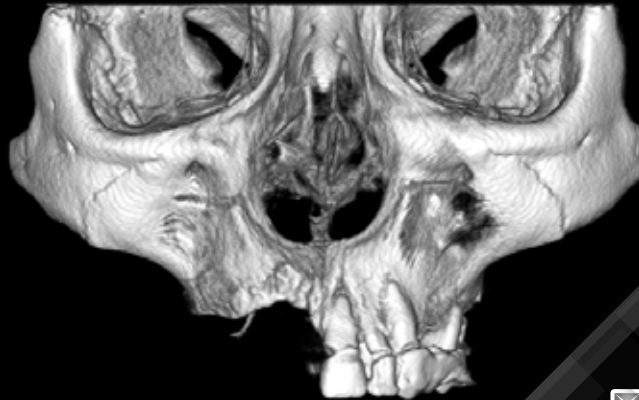

#### INSCRIÇÕES

**Liliana Magalhães**

✉ Avenida de Paradela Nº626  
4785-248 - Trofa  
PORTUGAL

📞 +351 252 428 960

@ liliana.magalhaes@clitrofa.com

# CURSO DE CIRURGIA E IMPLANTOLOGIA AVANÇADA



FORMAÇÃO  
2019



RESHAPE  
the **FUTURE** with a  
**SMILE.**



EDUCATION  
ACADEMY  
CLITROFA

i9 DENTAL  
GROUP

curasan  
Cerasorb

**S.I.N.**  
Implant System

# CURSO DE CIRURGIA E IMPLANTOLOGIA AVANÇADA

## ▶ OBJETIVOS

- Compreender as possibilidades de tratamento em pacientes desdentados totais
- Avaliar possibilidades de tratamento cirúrgico e protético em pacientes com reabsorção óssea com e sem recurso a enxertos ósseos
- Compreender as possibilidades de tratamento com enxertos ósseos
- Avaliar possibilidades de zonas dadoras e materiais de enxertos ósseo

## ▶ PROGRAMA TEÓRICO

### **Função Imediata e Implantes Imediatos**

- Conceitos biológicos e de osteointegração

### **AO6 e AO4**

- Indicações, exame pré-operatório, protocolos cirúrgico, protético e laboratorial
  - Inovações, vantagens e desvantagens
- Implantes Zigomáticos**
- Indicações, exame pré-operatório, protocolos cirúrgico, protético e laboratorial
  - Considerações biomecânicas, cuidados pós-operatórios, riscos de tratamento, vantagens e desvantagens

### **Biologia, Biomecânica e Considerações Protéticas**

- Base Biológica e Biomecânica do Enxerto Ósseo
- Indicações, Contraindicações e Classificação dos Enxertos
- Elevação do Seio Maxilar: Colocação Imediata versus Tardia de Implantes
- Complicações e Reações do Seio Maxilar à Cirurgia Invasiva

### **Zonas Dadoras e Materiais**

- Região Óssea Maxilofacial para Elevação do Seio Maxilar e Reconstrução Alveolar
- Uso de Aloenxerto e Xenoenxertos
- Uso de Substitutos Ósseos, Membranas e Sistemas de Fixação
- Expansores Tecidulares e Colas Biológicas
- Protocolos e Aplicações Clínicas de PRF e I-PRF

## ▶ PROGRAMA PRÁTICO

- Formação hands-on com recurso a modelos e Cirurgia em Pacientes

## ▶ FORMADORES



### **Fernando Duarte, DDS, MSc**

- Especialista em Cirurgia Oral pela OMD
- Mestre em Cirurgia Oral e Maxilofacial pelo Eastman Dental Institute - Universidade de Londres
- Doutorando na UCL – University College of London
- Responsável pelo Departamento de Cirurgia, Implantologia Oral e Maxilofacial da Clitrofa
- Consultor Científico Internacional S.I.N. - Sistema de Implante
- CEO e Diretor Clínico da Clitrofa - Trofa



### **Carlos Araújo, DDS, MSc**

- Doutorado em Implantodontia
- Mestre em Implantodontia
- Especialista em Implantodontia
- Coordenador do curso de Especialização em Implantodontia na Estação Ensino
- Coordenador do curso de imersão em Cirurgia e Implantodontia na Universidade de Gotemburgo - Suécia
- Professor de Cirurgia e Implantodontia na Universidade Unincor
- Coordenador dos curso de especialização em Implantodontia na Facsete, Belo Horizonte MG - Brasil



### **Felipe Pereira, DDS**

- Coordenador do Curso de Cirurgia e Implantodontia na Universidade de Gotemburgo - Suécia
- Mestrando em Implantodontia
- Especialista em Implantodontia