



S.I.N.
Implant System

Data
- 27 de Abril

Carga Horária
- 2 horas

Localização

Clitrofa - Centro Médico, Dentário e Cirúrgico

✉ Avenida de Paradela, 626 | 4785-248 – Trofa

🌐 GPS: 41° 19' 59.31 N | 008° 32' 59.36 W

I CURSO AVANÇADO DE CIRURGIA PIEZOELÉTRICA

FORMAÇÃO
2019

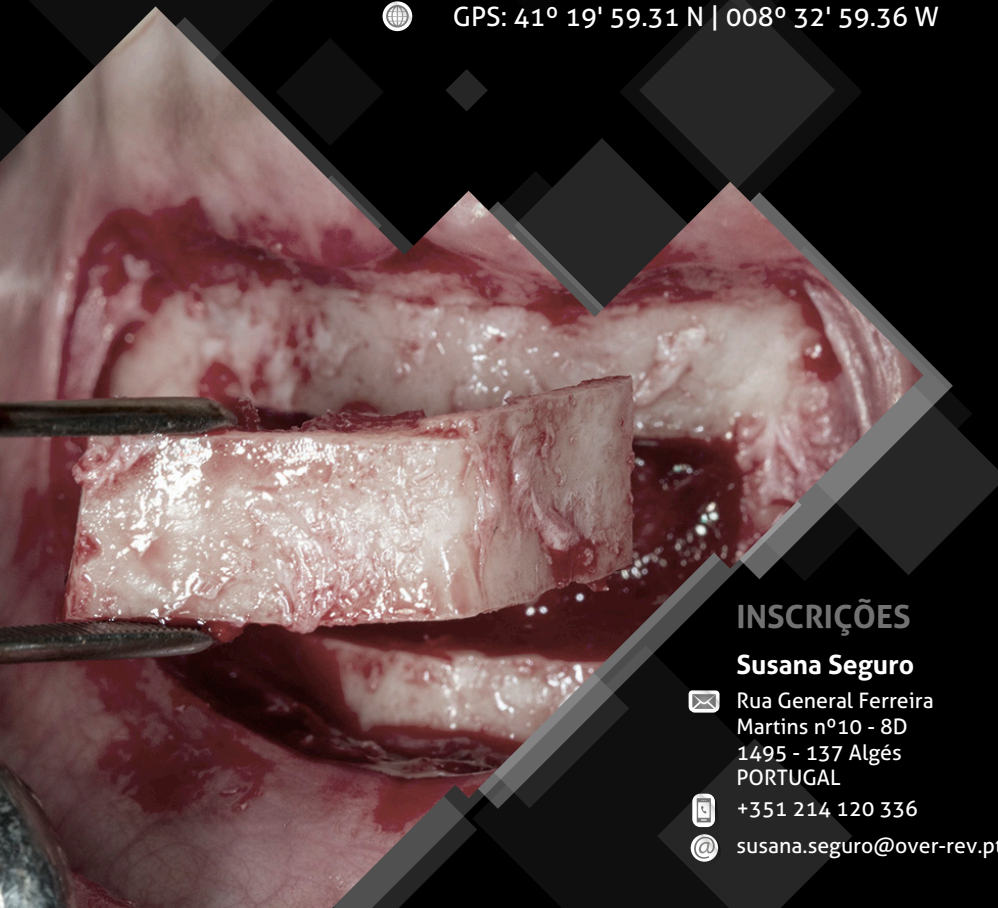

TÉCNICAS E PROTOCOLOS EM CIRURGIA ORAL

INSCRIÇÕES

Susana Seguro

✉ Rua General Ferreira
Martins nº10 - 8D
1495 - 137 Algés
PORTUGAL

📞 +351 214 120 336

@ susana.seguro@over-rev.pt



EDUCATION
ACADEMY
CLITROFA



S.I.N.
Implant System

A **cirurgia piezoelétrica** usa vibração ultrasónica modulada para permitir o corte controlado de estruturas ósseas. Estas estruturas muitas vezes de espessuras delicadas podem ser moldadas com grande precisão com corte micrométrico, sem destruição dos tecidos moles e mantendo a microcirculação sanguínea. Consideramos este instrumento de grande utilidade na área da Cirurgia Oral sendo apresentadas as técnicas e os protocolos de utilização.

É objetivo deste curso a demonstração teórica com base científica, teórico-prática ilustrada com casos clínicos e prática com a realização de um hands-on de todas as potencialidades e vantagens destes protocolos.

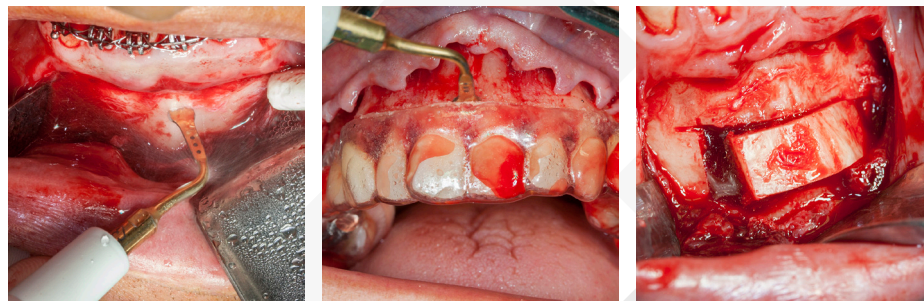

Fernando Duarte, DDS, MSc

- Especialista em Cirurgia Oral pela OMD (Ordem dos Médicos Dentistas)
- Pós-Graduado em Cirurgia Oral e Maxilofacial pelo Eastman Dental Institute - University College of London
- Mestre em Cirurgia Oral e Maxilofacial pelo Eastman Dental Institute - University College of London
- Doutorando na UCL - University College of London
- Certificado em Reabilitação com Implantes Zigomáticos pelo INEPO - S. Paulo
- Certificado em Reabilitação Oral Avançada pelo INEPO - S. Paulo
- Professor no Instituto Superior de Saúde - ISAVE – Portugal
- Membro do Centro Interdisciplinar em Ciências da Saúde (CICS) - ISAVE - Instituto Superior de Saúde
- Consultor Científico Internacional S.I.N.-Implant System, MTD-MedTechDental, Curasan e Oxford Scientific
- Responsável pelo Departamento de Cirurgia Oral-Maxilofacial e Implantologia da Clitrofa
- CEO e Diretor Clínico da Clitrofa - Trofa - Portugal