



S.I.N.
Implant System

Datas

- 29, 30 e 31 de Outubro

Teórica

- Local: Clitrofa - Centro Médico, Dentário e Cirúrgico
- Carga Horária: 8 horas

Prática

- Local: Clitrofa - Centro Médico, Dentário e Cirúrgico
- Carga Horária: 16 horas

Clitrofa - Centro Médico, Dentário e Cirúrgico

✉ Avenida de Paradela, 626 | 4785-248 – Trofa

🌐 GPS: 41° 19' 59.31 N | 008° 32' 59.36 W

INSCRIÇÕES BRASIL

Dr. Carlos Araújo

✉ Rua Professor Estêvão Pinto, 38
Belo Horizonte - Brasil

📞 31 3287-5107

📞 31 98679-6753

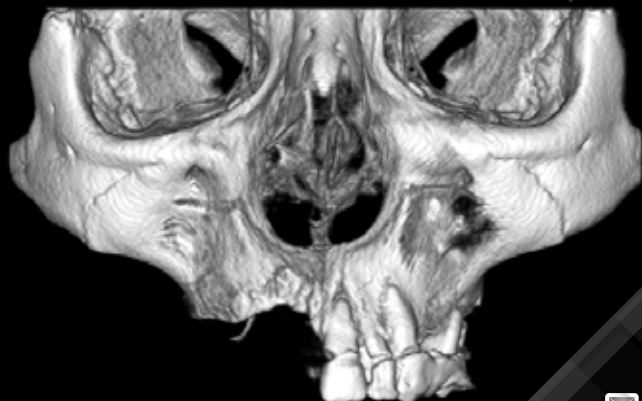

INSCRIÇÕES PORTUGAL

Liliana Magalhães

✉ Avenida de Paradela Nº626
4785-248 - Trofa
PORTUGAL

📞 +351 252 428 960

@ liliana.magalhaes@clitrofa.com

II CURSO CIRURGIA E IMPLANTOLOGIA AVANÇADA



FORMAÇÃO
2020



RESHAPE
the FUTURE with a
SMILE.



S.I.N.
Implant System

II CURSO CIRURGIA E IMPLANTOLOGIA AVANÇADA

▶ OBJETIVOS

- Compreender as possibilidades de tratamento em pacientes desdentados totais
- Avaliar possibilidades de tratamento cirúrgico e protético em pacientes com reabsorção óssea com e sem recurso a enxertos ósseos
- Compreender as possibilidades de tratamento com enxertos ósseos
- Avaliar possibilidades de zonas dadoras e materiais de enxertos ósseo

▶ PROGRAMA TEÓRICO

Função Imediata e Implantes Imediatos

- Conceitos biológicos e de osteointegração

AO6 e AO4

- Indicações, exame pré-operatório, protocolos cirúrgico, protético e laboratorial
- Inovações, vantagens e desvantagens

Implantes Zigomáticos

- Indicações, exame pré-operatório, protocolos cirúrgico, protético e laboratorial
- Considerações biomecânicas, cuidados pós-operatórios, riscos de tratamento, vantagens e desvantagens

Biologia, Biomecânica e Considerações Protéticas

- Base Biológica e Biomecânica do Enxerto Ósseo
- Indicações, Contraindicações e Classificação dos Enxertos
- Elevação do Seio Maxilar: Colocação Imediata versus Tardia de Implantes
- Complicações e Reações do Seio Maxilar à Cirurgia Invasiva

Zonas Dadoras e Materiais

- Região Óssea Maxilofacial para Elevação do Seio Maxilar e Reconstrução Alveolar
- Uso de Aloenxerto e Xenoenxertos
- Uso de Substitutos Ósseos, Membranas e Sistemas de Fixação
- Expansores Tecidulares e Colas Biológicas
- Protocolos e Aplicações Clínicas de PRF e I-PRF

▶ PROGRAMA PRÁTICO

- Formação hands-on com recurso a modelos e Cirurgia em Pacientes

▶ FORMADORES



Fernando Duarte, DDS, MSc

- Especialista em Cirurgia Oral pela OMD
- Mestre em Cirurgia Oral e Maxilofacial pelo Eastman Dental Institute - Universidade de Londres
- Doutorando na UCL – University College of London
- Responsável pelo Departamento de Cirurgia, Implantologia Oral e Maxilofacial da Clitrofa
- Consultor Científico Internacional S.I.N. - Sistema de Implante
- CEO e Diretor Clínico da Clitrofa - Trofa



Carlos Araújo, DDS, MSc

- Doutorado em Implantodontia
- Mestre em Implantodontia
- Especialista em Implantodontia
- Coordenador do curso de Especialização em Implantodontia na Estação Ensino
- Coordenador do curso de imersão em Cirurgia e Implantodontia na Universidade de Gotemburgo - Suécia
- Professor de Cirurgia e Implantodontia na Universidade Unincor
- Coordenador dos curso de especialização em Implantodontia na Facsete, Belo Horizonte MG - Brasil