

INSCRIÇÕES



SCAN ME

@ andre.lima@clitrofa.com

+351 252 428 960

DATAS

- 28 e 29 de Outubro

TEÓRICA

- Carga Horária: 8 horas

PRÁTICA

- Carga Horária: 7 horas

LOCAL

Clitrofa - Centro Médico, Dentário e Cirúrgico

Avenida de Paradela, 626 | 4785-248 - Trofa

GPS: 41° 19' 59.31 N | 008° 32' 59.36 W

FORMAÇÃO
2022

I CURSO MANIPULAÇÃO ÓSSEA FISIOLÓGICA OSSEODENSIFICAÇÃO E PIEZO

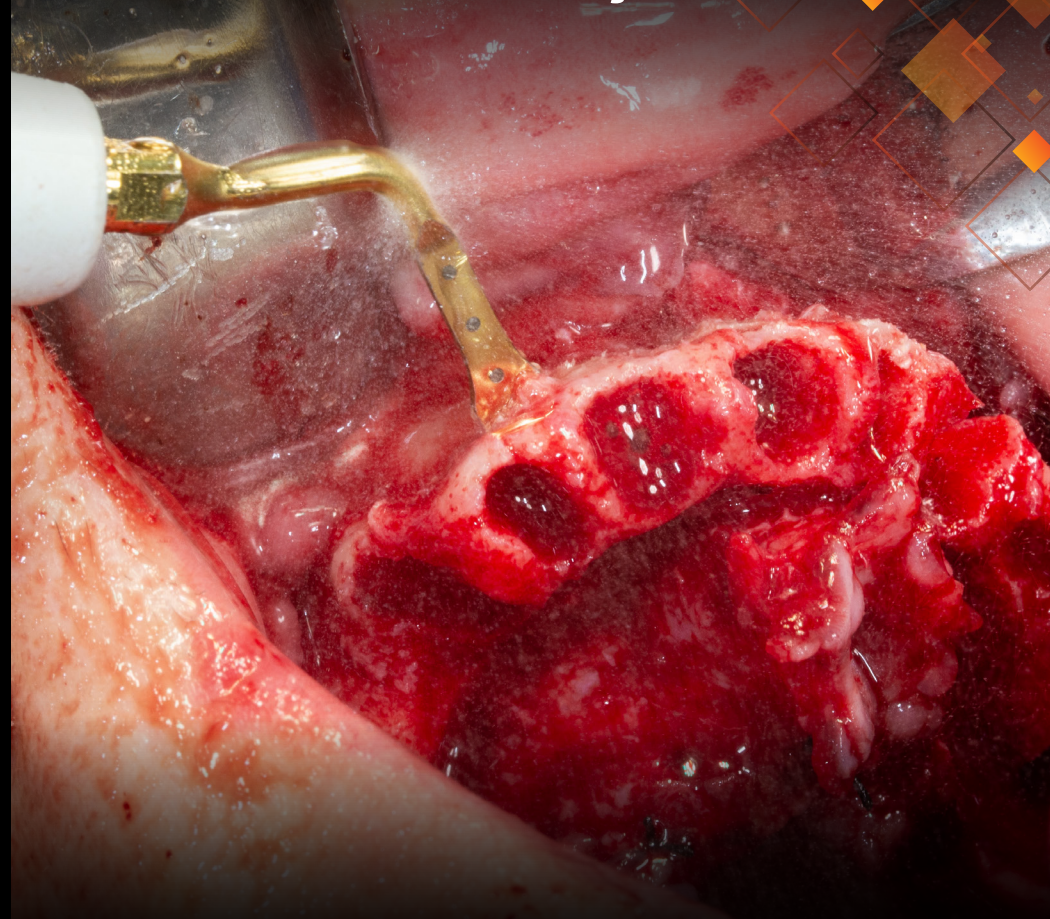

EDUCATION
ACADEMY
CLITROFA



INFANTE DA CÂMARA
Dental Institute



EDUCATION
ACADEMY
CLITROFA



I CURSO

MANIPULAÇÃO ÓSSEA FISIOLÓGICA OSSEODENSIFICAÇÃO E PIEZO

▶ OBJETIVOS

- Compreensão dos princípios científicos da Osseodensificação. Ensino da versatilidade clínica utilizando a tecnologia Densah® Bur.
- Compreensão dos princípios científicos da Cirurgia Piezoelétrica. Ensino da versatilidade clínica utilizando a tecnologia de vibração ultrassônica.
- Incorporar na sua prática clínica os protocolos de Osseodensificação e Cirurgia Piezoelétrica.

▶ PROGRAMA TEÓRICO

Osseodensificação

- Técnica de autoenxerto de compactação
- Revisão do Guia de Densificação para qualquer sistema de implante
- Otimização do leito recetor utilizando a broca Densah® para aumento da estabilidade primária do implante
- Elevação do seio maxilar, implantes imediatos e procedimentos guiados de expansão de enxerto
- Protocolo Densify After Cut (DAC)
- Protocolo de Cirurgia Guiada Universal

Cirurgia Piezoelétrica

- Princípios de Vibração Ultrassônica
- Pontas ultrassônicas e sua indicação
- Aplicação Clínica:
 - Inclusões Dentárias e Patologia Quística
 - Enxerto Ósseo Maxilar e Mandibular
 - Traumatologia
 - Seio Maxilar e Implantes Imediatos
 - Transposição Nervosa / Síndromes Genéticas / Distração Óssea

▶ PROGRAMA TEÓRICO-PRÁTICO

- Formação hands-on com recurso a Modelos Estereolitográficos

▶ PROGRAMA PRÁTICO

- Cirurgia em Paciente

▶ FORMADORES



Fernando Duarte, DDS, MSc

- Especialista em Cirurgia Oral pela OMD
- Mestre em Cirurgia Oral e Maxilofacial pelo Eastman Dental Institute - Universidade de Londres - UK
- Master em Laser Dentistry pela Laser & Health Academy - Ljubljana - Eslovénia
- Responsável pelo Departamento de Cirurgia Oral-Maxilofacial e Implantologia da Clitrofa
- Consultor Científico Internacional S.I.N. - Implant System, MTD-MedTechDental, Curasan e NSK
- Coordenador Científico da Clitrofa Education Academy
- CEO e Diretor Clínico da Clitrofa - Trofa

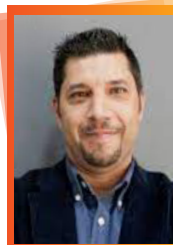

Marco Infante da Câmara, DDS, MSc, PhD

- Especialista em Cirurgia Oral pela OMD
- Implant Fellowship in Implant Dentistry New York University College of Dentistry NYUCD - USA
- Pós graduação em Implantologia Oral e Cirurgia Reconstructiva pela Fundacion Pierre Fauchard otorgado pela American Academy of Implant Dentistry - Espanha
- Certificado Universitário de Cirurgia Oral pela Université Paul Sabatier - Toulouse - França
- Diploma Universitário de Cirurgia Maxilofacial pela Université Henri Poincaré - Nancy - França
- Mestre em Cirurgia Oral no Instituto Superior de Ciências da Saúde Norte
- Doutorado na Universidade de Santiago de Compostela
- Professor Auxiliar do Serviço de Medicina e Cirurgia Oral do Instituto Universitário de Ciências da Saúde
- Coordenador Clínico e pedagógico da Pós Graduação Implantologia Oral - IUCS
- CEO e Diretor Clínico da Infante da Câmara Dental Institute