

INSCRIÇÕES



SCAN ME

@ andre.lima@clitrofa.com

+351 252 428 960

DATAS

- 08 e 09 de Novembro

TEÓRICA

- Carga Horária: 8 horas

PRÁTICA

- Carga Horária: 7 horas

LOCAL

Clitrofa - Centro Médico, Dentário e Cirúrgico

✉ Avenida de Paradela, 626 | 4785-248 - Trofa

🌐 GPS: 41° 19' 59.31 N | 008° 32' 59.36 W

XIII CURSO SEIO MAXILAR - ENXERTOS ÓSSEOS

FORMAÇÃO
2024

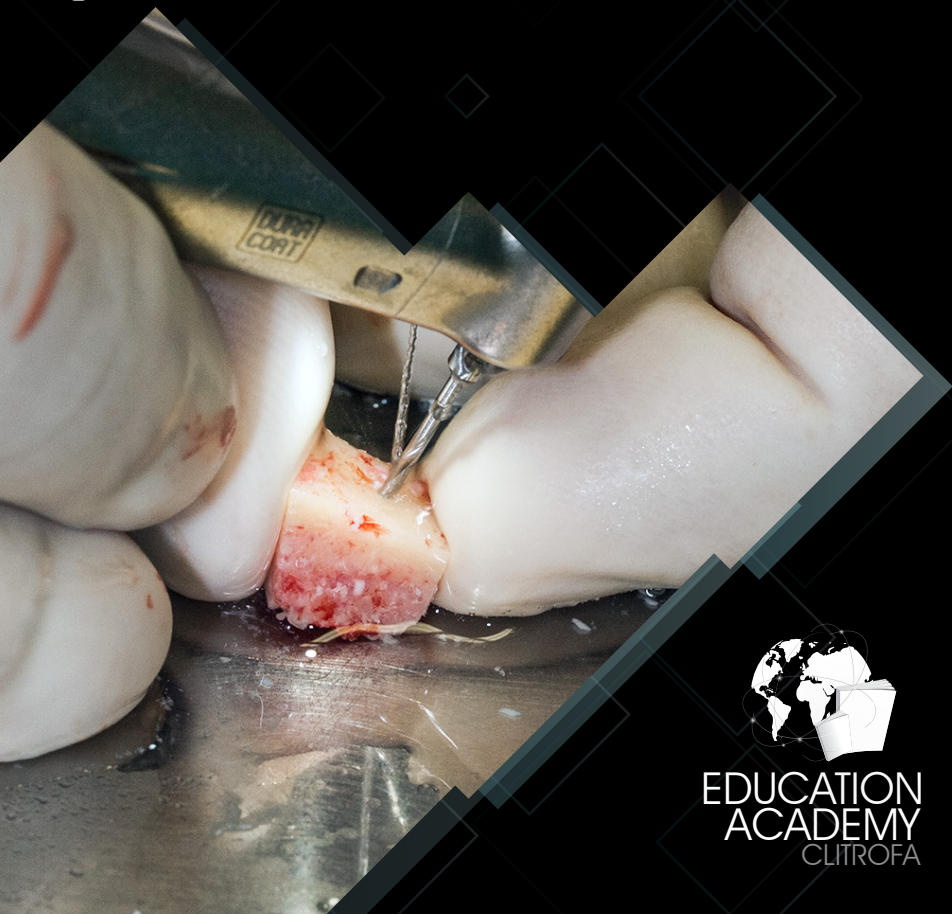

EDUCATION
ACADEMY
CLITROFA



EDUCATION
ACADEMY
CLITROFA



XIII CURSO SEIO MAXILAR – ENXERTOS ÓSSEOS

▶ OBJETIVOS

- Compreender as possibilidades de tratamento com enxertos ósseos e biomateriais
- Avaliar possibilidades de zonas dadoras e materiais de enxerto ósseo
- Obter conhecimentos sobre as variações técnicas e procedimentos auxiliares

▶ PROGRAMA TEÓRICO

Biologia, Biomecânica e Considerações Protéticas

- Base Biológica e Biomecânica do Enxerto Ósseo
- Indicações, Contraindicações e Classificação dos Enxertos
- História da Abordagem Cirúrgica do Seio Maxilar e Reconstrução Alveolar
- Elevação do Seio Maxilar: Técnicas e Variações
- Elevação do Seio Maxilar: Colocação Imediata versus Tardia de Implantes
- Reconstrução Alveolar: Técnicas e Variações
- Abordagem Protética Resultante dos Enxertos Ósseos
- Complicações

Zonas Dadoras e Materiais

- Região Óssea Maxilofacial para Elevação do Seio Maxilar e Reconstrução Alveolar
- Sausage Technique
- Khoury Technique
- Uso de Aloenxerto e Xenoenxertos
- Uso de Substitutos Ósseos, Membranas e Sistemas de Fixação
- Expansores Tecidulares e Colas Biológicas

Variações Técnicas e Procedimentos Auxiliares

- Uso de Membranas / Elevação trans-alveolar combinada com expansão da crista
- Técnica de Osteótomos / Cirurgia Piezoelétrica / Distração Óssea Alveolar
- Protocolos e Aplicações Clínicas de Fibrina

▶ PROGRAMA PRÁTICO

- Cirurgia em Pacientes

EQUIPA DE FORMADORES



Fernando Duarte, DMD, MSc, MSc

- Especialista em Cirurgia Oral pela OMD
- Mestrado em Cirurgia Oral e Maxilofacial pelo Eastman Dental Institute - University College of London - UK
- Mestrado em Laser Dentistry pela Università Cattolica del Sacro Cuore - Roma - Itália
- Master em Laser Dentistry pela Laser & Health Academy - Ljubljana - Eslovénia
- Consultor Científico Internacional S.I.N. - Implant System, MTD-MedTech-Dental, Curasan e NSK
- Coordenador Científico da Clitrofa Education Academy
- CEO e Diretor Clínico da Clitrofa - Trofa



CARINA RAMOS, DMD

- Mestranda em Harmonização Orofacial pela Universidad Europea Miguel de Cervantes – European Face & Body Institute – Valladolid – Espanha
- Mestranda em Reabilitação Oral pela CESPU – Instituto Universitário de Ciências da Saúde – Gandra
- Pós-Graduação em Gestão e Admin. de Unidades de Saúde pelo ISMAI
- Pós-Graduação em Sedação Consciente; Lentes, Facetas e Laminados Cerâmicos; Remodelação Tridimensional com Preenchimento; Digital Smile Design (DSD) – DSD Member
- Responsável pelo Dep. de Estética e Reabilitação Oral da Clitrofa