

EDIÇÃO

PORTUGUESA

INTERNATIONAL EDITION

# JADA<sup>®</sup>

THE JOURNAL OF THE AMERICAN DENTAL ASSOCIATION

SETEMBRO/OUTUBRO 2021 • VOLUME 21 • N.º 5 • €7,45  
PUBLICAÇÃO BIMESTRAL [www.jada.pt](http://www.jada.pt)

## ARTIGOS ORIGINAIS

A Utilidade da Medição do Espaço Antero-Posterior para Determinar o Comprimento de Cantiléver Distal de Uma Prótese Total Fixa Implantossuportada **32**

O Efeito de Bebidas Dietéticas na Cárie Dentária de Crianças Norte-Americanas **38**

Hiperpigmentação Intra e Extraoral e Uma Lesão Mandibular Expansível **46**

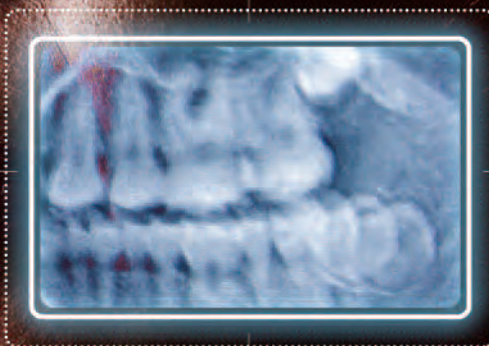

### TEMA DE CAPA

**Redução do Risco e da Dosagem com Colimação e Proteção da Tiroide** **23**



**30**<sup>o</sup>  
CONGRESSO  
**OMD**

ISSN 1645-0981

>04 >05  
NOV NOV  
5ª FEIRA 6ª FEIRA

# PROGRAMA CIENTÍFICO

## 04 NOVEMBRO | 5ª FEIRA

AUDITÓRIO A	AUDITÓRIO B	AUDITÓRIO C	AUDITÓRIO D - (D1) - (D2) - (D3)
<p>Ortodontia   Recidiva em Ortodontia (ORTHOSMILE)</p> <p>09:00 ○ Conceitos de diagnóstico e biomecânica na prevenção da recidiva <b>Rui Santos Pereira</b></p> <p>09:30 ○ Conceitos oclusais na prevenção da recidiva <b>Eugénio Martins</b></p> <p>10:00 ○ Recidiva em ortodontia – como resolver <b>Américo Ferraz</b></p>	<p>Endodontia</p> <p>09:00 ○ Retratamento endodôntico complexo e remoção de instrumentos fraturados <b>Nuno Valamatos Pinto</b></p> <p>09:40 ○ Reimplante intencional: uma solução? Quando, como e previsibilidade <b>José Manuel Sacramento</b></p> <p>10:20 ○ Discussão</p>	<p>Na Ordem do Dia</p> <p>09:00 ○ Manifestações orais da Covid-19 <b>Silva Marques</b></p> <p>09:35 ○ Associação da doença periodontal e a Covid-19 (COLGATE) <b>Eduardo Montero Solis</b></p> <p>10:10 ○ Discussão</p>	<p>Comunicações Oraís (D3)</p> <p>09:00 - 10:30 ○ Endodontia ○ Periodontologia</p> <p>09:30 - 10:30 Apresentação E-Posters (D2)</p>
10:30- 11:30   INTERVALO EXPONENTÁRIA			
<p>Ortodontia   Recidiva em Ortodontia (ORTHOSMILE)</p> <p>11:30 ○ O estado da arte da contenção em ortodontia <b>Simon J. Littlewood</b></p> <p>12:30 ○ Discussão</p>	<p>Endodontia (FKG)</p> <p>11:30 ○ Perfurações radiculares: como prevenir, tratar e prognóstico <b>Kleber Carvalho</b></p> <p>12:45 ○ Discussão</p>	<p>Na Ordem do Dia</p> <p>11:30 ○ Pandemia e o impacto na saúde mental <b>Pedro Morgado</b> <b>Alexandra Antunes</b> <b>Susana Falardo Ramos</b> Moderador: Sérgio Sousa</p>	<p>10:30 - 11:30 Inauguração   30 Anos do Congresso: Passado, Presente e Futuro (D1) <b>Miguel Pavão</b>   <b>Paulo Miller</b>   <b>João Pimenta</b> <b>Manuel Neves</b>   <b>João Braga</b>   <b>Teresa Alves Canadas</b></p> <p>11:30 - 13:00 Comunicações Oraís (D3)</p> <p>○ Cirurgia Oral ○ Materiais Dentários ○ Medicina Dentária Preventiva ○ Oclusão ○ Periodontologia</p> <p>11:30 - 13:00 Apresentação E-Posters (D2)</p>
13:00 - 14:30   ALMOÇO   INTERVALO EXPONENTÁRIA			
<p>Implantologia (STRAUMANN GROUP)</p> <p>14:30 ○ Como evitar e resolver as complicações e insucessos com implantes imediatos na "zona estética": um protocolo para resultados previsíveis a longo prazo <b>Egon Eusew</b></p> <p>15:45 ○ Discussão</p>	<p>Odontopediatria</p> <p>14:30 ○ Papel do médico dentista no diagnóstico de maus-tratos infantis: enquadramento normativo <b>Cristiana Pereira</b></p> <p>15:05 ○ Sedação farmacológica consciente realizada pelo médico dentista: hidroxizina vs. midazolam - indicações e limites <b>Inês M. B. Mesquita</b></p> <p>15:40 ○ Discussão</p>	<p>Na Ordem do Dia</p> <p>14:30 ○ CDD: problemas, dilemas e soluções no exercício da direção clínica <b>João Braga</b> <b>João Paulo Farias</b> <b>Rita Sá Pereira</b> <b>Elizabeth Fernandez</b> Moderador: Luis Filipe Correia</p>	<p>Comunicações Oraís (D3)</p> <p>14:30 - 16:00 ○ Ortodontia ○ Dentisteria Operatória</p> <p>EXPOSIÇÃO PERMANENTE - (D1) 30 Anos do Congresso</p>
16:00 - 17:30   INTERVALO EXPONENTÁRIA			
<p>Implantologia</p> <p>17:30 ○ Quando e como manter ou remover um implante comprometido na zona estética? <b>Paulo Alexandre Carvalho</b> <b>Paulo Campos</b> <b>Liliana Andrea Faria Silva</b></p> <p>18:20 ○ Discussão</p>	<p>Odontopediatria</p> <p>17:30 ○ Defeitos estruturais nas dentições decidua e permanente: como dar resposta às dificuldades de diagnóstico e tratamento <b>Marco Aurélio Paschoal</b></p> <p>18:45 ○ Discussão</p>	<p>Na Ordem do Dia</p> <p>17:30 ○ Competências setoriais em Medicina Dentária (1.ª parte) (2.ª parte) <b>Virginia C. Santos</b> <b>Susana Falardo Ramos</b> <b>Luis Pedro Ferreira</b> <b>Mariana Guedes da Costa</b> <b>Júlio Fonseca</b> <b>Júlio Fonseca</b> <b>Hossam Dawa</b> <b>Luis Monteiro</b></p>	<p>EXPOSIÇÃO PERMANENTE - (D1) 30 Anos do Congresso</p>

## 05 NOVEMBRO | 6ª FEIRA

AUDITÓRIO A	AUDITÓRIO B	AUDITÓRIO C	AUDITÓRIO D - (D1) - (D2) - (D3)
<p>Medicina Oral</p> <p>09:00 ○ Qual a abordagem terapêutica da patologia oral mais frequente do idoso? <b>Pia López Jornet</b></p> <p>09:35 ○ Xerostomia e lesões da mucosa oral no idoso <b>Pia López Jornet</b></p> <p>10:10 ○ Discussão</p>	<p>Prótese Fixa</p> <p>09:00 ○ Insucessos das facetas cerâmicas: importância, prevenção e resolução <b>Jon Gurnea</b></p> <p>10:15 ○ Discussão</p>	<p>Medicina Dentária Forense</p> <p>09:00 ○ Identificação humana forense por evidências dentárias: - Em contexto internacional DVI Interpol <b>Carlos Fariña</b></p> <p>09:25 - Em contexto nacional da Autoridade Nacional de Emergência e Proteção Civil e do Instituto Nacional de Medicina Legal e Ciências Forenses <b>Maria Cristina de Mendonça</b></p> <p>10:15 ○ Discussão</p>	<p>EXPOSIÇÃO PERMANENTE - (D1) 30 Anos do Congresso</p>
10:30 - 11:00   INTERVALO EXPONENTÁRIA			
<p>Medicina Oral</p> <p>11:00 ○ Subdiagnóstico e diagnóstico tardio do cancro oral <b>Jorge Guimarães</b></p> <p>11:35 <b>Rui Albuquerque</b></p> <p>12:10 ○ Discussão</p>	<p>Prótese Fixa</p> <p>11:00 ○ Dificuldades na avaliação da restaurabilidade e prognóstico <b>Paulo Júlio Almeida</b></p> <p>11:35 <b>Rui Isidro Falacho</b></p> <p>12:10 ○ Discussão</p>	<p>Medicina Dentária Forense</p> <p>11:00 ○ Estimativa da idade dentária para aplicação na estimativa médico-legal e forense da idade: - Nos casos de proteção de menores indocumentados (asilados, criminal e civil) <b>Chandra Gracias</b></p> <p>11:35 - Na reconstrução do perfil <i>post mortem</i> em cadáveres desconhecidos. Recomendações e normas na medicina dentária forense <b>Hrvoye Brkić</b></p> <p>12:10 ○ Discussão</p>	<p>Na Ordem do Dia (D3)</p> <p>11:00 - 12:00 ○ Turismo em Medicina Dentária <b>Fernando Arrobas da Silva</b> <b>Oscar Gaspar</b> <b>Pedro Machado</b> <b>Luis Pedro Martins</b></p> <p>EXPOSIÇÃO PERMANENTE - (D1) 30 Anos do Congresso</p>
12:30 - 13:00   CERIMÓNIA DE ABERTURA   13:00 - 14:30   ALMOÇO   INTERVALO EXPONENTÁRIA			
<p>Periodontologia</p> <p>14:30 ○ Preservação de dentes comprometidos periodontalmente - contributos da: - Periodontologia - <b>Célia Coutinho Alves</b> - Ortodontia - <b>Teresa Pinho</b> - Reabilitação Oclusal - <b>Carlos Falcão</b></p> <p>15:45 ○ Discussão</p>	<p>Oclusão</p> <p>14:30 ○ Reabilitação oclusal extensa da dentição desgastada - estética e função <b>Rafael Decurio</b></p>	<p>Inovações em Medicina Dentária</p> <p>14:30 ○ Inteligência artificial para diagnóstico e apoio à decisão clínica em medicina dentária: moda ou oportunidade? <b>Falk Schwendicke</b></p> <p>15:45 ○ Discussão</p>	<p>Na Ordem do Dia (D3)</p> <p>14:30 - 16:00 ○ Ensino e Formação em Medicina Dentária <b>Paulo Ribeiro de Melo</b> <b>Francisco Fernandes do Vale</b> <b>Ana Cristina Mano Azul</b>   <b>Salvato Trigo</b> <b>Marlene Barros</b>   <b>Helena Teixeira Avelino</b> Moderador: Luis Luis de Sousa</p> <p>EXPOSIÇÃO PERMANENTE - (D1) 30 Anos do Congresso</p>
16:00   ENTREGA DE PRÉMIOS APRESENTAÇÕES CIENTÍFICAS   16:00 - 17:30   INTERVALO EXPONENTÁRIA			
<p>Periodontologia</p> <p>17:30 ○ Peri-implantite e mucosite: prevenção, tratamento e prognóstico <b>Frank Schwarz</b></p> <p>18:45 ○ Discussão</p>	<p>Oclusão</p> <p>17:30 ○ Reabilitação oclusal extensa da dentição desgastada - estética e função <b>Rafael Decurio</b></p> <p>18:45 ○ Discussão</p>	<p>Inovações em Medicina Dentária</p> <p>17:30 ○ Saliva enquanto fluido de diagnóstico - que perspetivas no diagnóstico de alterações sistémicas? <b>Marlene Barros</b></p> <p>18:05 ○ Saliva enquanto fluido de diagnóstico - que perspetivas no diagnóstico de alterações da cavidade oral? <b>Joana Faria Marques</b></p> <p>18:40 ○ Discussão</p>	<p>Na Ordem do Dia (D3)</p> <p>17:30 - 19:00 ○ Fórum Ibérico <b>Miguel Pavão</b>   <b>Oscar Castro Reino</b> <b>Antonio Gingieira</b>   <b>José Maria Suárez Quintanilla</b> <b>Adriana Sans Marchena</b> Moderador: Fernando Guerra</p> <p>EXPOSIÇÃO PERMANENTE - (D1) 30 Anos do Congresso</p>
19:00   INTERVALO EXPONENTÁRIA			

**06 NOVEMBRO | SÁBADO**

AUDITÓRIO A	AUDITÓRIO B	AUDITÓRIO C	AUDITÓRIO D
<b>Cirurgia Oral</b> 09:00 ○ Cuidados pré-operatórios em cirurgia oral: como proceder <b>Daniela Alves Pereira</b> 09:45 ○ Cuidados pós-operatórios em cirurgia oral: como proceder <b>Rui Figueiredo</b>	<b>Medicina Dentária Preventiva</b> 09:00 ○ Avaliação de risco de doença. Conceito atual e decisão clínica em crianças e pacientes adultos <b>Yolanda Martínez Beneyto</b> <b>Nélio Veiga</b> 10:20 ○ Discussão	<b>Na Ordem do Dia</b> 09:00 ○ Proteção radiológica em Medicina Dentária (conferência em inglês) <b>Ana Paula Reis</b> <b>Nuno Ventura</b> <b>Ingrid Rózyto-Kalinowska</b>	<b>Curso para Assistente Dentário</b> 09:00 ○ O assistente dentário e o seu papel na receção e atendimento dos pacientes <b>Margarida Cordo</b>
10:30 - 11:30   INTERVALO EXPONENTÁRIA			
<b>Cirurgia Oral</b> 11:30 ○ Inclusão dentária: do diagnóstico ao tratamento <b>João Lagrange</b> 12:45 ○ Discussão	<b>Medicina Dentária Preventiva</b> 11:30 ○ Para além do fluoreto – que perspetivas na prevenção química da cárie dentária? <b>Andréa Fonseca Gonçalves</b> 12:45 ○ Discussão	<b>Na Ordem do Dia</b> 11:30 ○ A relevância dos seguros na Medicina Dentária <b>Ana Sofia Silva   José Santos   Graça Fernandes</b> <b>Rúben Peixinho   Telmo Ferreira</b> Moderador: Rui Paiva	<b>Curso para Assistente Dentário</b> 11:30 ○ O papel do assistente dentário no controlo comportamental do paciente pediátrico <b>Francisca Silva Ferreira</b>
13:00 - 14:30   ALMOÇO   INTERVALO EXPONENTÁRIA			
<b>Dentística Operatória</b> 14:30 ○ Problemas e insucessos da adesão em diversos substratos e materiais! Como evitar e resolver <b>Alessandro Loguercio</b> 15:45 ○ Discussão	<b>Prótese Removível</b> 14:30 ○ Prótese total removível: como conseguir uma prótese retentiva, funcional e estética? <b>José Luis Antonaya Martín</b> <b>Victor Cerdá Guill</b> 15:30 14:30	<b>Na Ordem do Dia</b> 14:30 ○ Sessão conjunta dos colégios de especialidade de Cirurgia Oral, Odontopediatria, Ortodontia e Periodontologia 14:30 ○ ADL – Associação Dentária Lusófona: Impacto da Pandemia na Comunidade dos Países de Língua Portuguesa <b>Marcos Capez   Brasil</b> <b>Carmelinda Abu Raya   Cabo Verde</b> <b>Paula Ahing   Moçambique</b> <b>Maria Llanes, António Roma Torres   Portugal</b> (a decorrer na SALA 5, no piso -1) 15:30 ○ Entrega de diplomas de especialista em Ortodontia	<b>Curso para Assistente Dentário</b> 14:30 ○ Normas e procedimentos em ambiente pandémico - atualização 2021 <b>Carlota Duarte de Mendonça</b>
16:00 - 17:30   INTERVALO EXPONENTÁRIA			
<b>Dentística Operatória</b> 17:30 ○ Margens de cavidades muito profundas – como resolver? <b>João Ascenso</b> 18:45 ○ Discussão	<b>Prótese Removível</b> 17:30 ○ Prótese total removível: como conseguir uma prótese retentiva, funcional e estética? <b>José Luis Antonaya Martín</b> <b>Victor Cerdá Guill</b> 18:45 ○ Discussão	<b>Reunião plenária dos Colégios de:</b> 18:30 ○ Cirurgia Oral (Sala Hands-on 01) 18:30 ○ Odontopediatria (Sala Hands-on 02) 18:30 ○ Ortodontia (Sala Hands-on 03) 18:30 ○ Periodontologia (Sala Hands-on 04)	<b>Curso para Assistente Dentário</b> 17:30 ○ O papel do assistente dentário na gestão e manutenção de equipamentos <b>José Valentim Antunes</b>
19:00   INTERVALO EXPONENTÁRIA			

**CONFERÊNCIA PATROCINADA | BIOTECH**

A decorrer no intervalo da expodontária | 16:15 - 17:00

**AUDITÓRIO D | 16:15 - 17:00**

**BIOTECH**  
 ○ Aprimoramento de Tecidos Moles nas Reabilitações Complexas com Implantes na Zona Estética  
**Hélder Moura**

**CURSOS HANDS-ON PATROCINADOS**

04 NOV   SALA 1	04 NOV   SALA 2	04 NOV SALA 3	04 NOV SALA 4	04 NOV SALA 5
09:30 - 13:00	09:30 - 13:00	09:30 - 13:00	09:30 - 13:00	09:30 - 13:00
<b>BIOFIX</b> ○ Exerto ósseo com cimento Bond Apatite, uma abordagem inovadora <b>Yahav Amos</b>		<b>CPM PHARMA</b> ○ Restaurações estéticas diretas na área posterior e otimização do ponto de contato <b>Paulo Cardoso Monteiro</b>		○ Fotografia dentária com smartphone <b>Bruno Seabra</b>
14:30 - 18:00	14:30 - 18:00	14:30 - 18:00	14:30 - 18:00	14:30 - 18:00
<b>BIOFIX</b> ○ Exerto ósseo com cimento Bond Apatite, uma abordagem inovadora <b>Yahav Amos</b>	<b>FKG</b> ○ Perfurações radiculares, como prevenir, tratar e diagnóstico <b>Kleber Carvalho</b>	<b>CPM PHARMA</b> ○ Restaurações estéticas diretas na área posterior e otimização do ponto de contato <b>Paulo Cardoso Monteiro</b>		
05 NOV   SALA 1	05 NOV   SALA 2	05 NOV SALA 3	05 NOV SALA 4	05 NOV SALA 5
09:30 - 13:00	09:30 - 13:00	09:30 - 13:00	09:30 - 13:00	09:30 - 13:00
<b>BIOFIX</b> ○ Como introduzir a Medicina Dentária digital na rotina diária da sua clínica? <b>Phillip Segal   Filipe Cyrne</b>	<b>FKG</b> ○ Tratamentos primários, retratamento e reimplante. Aplicações clínicas mediate o uso de materiais biocerâmicos TotalFill® <b>Vitor Freitas</b>	<b>NOBEL BIOCARE</b> ○ Como tratar peri-implantites com a nova tecnologia de eletrolises – Galvosurge <b>Pedro Peña   Pedro Santos Silva</b>	<b>SWEDEN &amp; MARTINA</b> Mudança de paradigma: protocolo BOPT sobre implante e dente natural para clínicos e técnicos de laboratório <b>Filipe Franco de Sousa   Lucas Pedrosa</b>	○ Gestão e edição de imagem em medicina dentária <b>Bruno Seabra</b>
14:30 - 18:00	14:30 - 18:00	14:30 - 18:00	14:30 - 18:00	14:30 - 18:00
<b>BIOFIX</b> ○ Como introduzir a Medicina Dentária digital na rotina diária da sua clínica? <b>Phillip Segal   Filipe Cyrne</b>	<b>FKG</b> ○ Canais curvos e calcificados. Abordagem em Endodontia <b>José Costa Gouveia</b>	<b>NOBEL BIOCARE</b> ○ Um novo protocolo cirúrgico que garante maior previsibilidade e maior conforto para o paciente <b>Pedro Peña   Miguel Moura Gonçalves</b>	<b>SWEDEN &amp; MARTINA</b> Mudança de paradigma: protocolo BOPT sobre implante e dente natural para clínicos e técnicos de laboratório <b>Filipe Franco de Sousa   Lucas Pedrosa</b>	
06 NOV   SALA 1	06 NOV   SALA 2	06 NOV SALA 3	06 NOV SALA 4	06 NOV SALA 5
09:30 - 13:00	09:30 - 13:00	09:30 - 13:00	09:30 - 13:00	09:30 - 13:00
<b>HENRY SCHEIN</b> ○ As ferramentas digitais ao serviço da reabilitação protética <b>Salomão Rocha</b>	<b>DOUROMED</b> ○ Materiais e protocolos de reconstrução óssea - perspetiva atual <b>Fernando Duarte</b>	<b>BEGO</b> ○ Cirurgia guiada <b>Paulo Mascarenhas   João Miguel Gomes</b>	<b>E.M.S.</b> ○ Guided Biofilm Therapy (GBT) – Profilaxia oral profissional eficiente com o máximo conforto para o paciente <b>Francisco Brandão de Brito</b>	
14:30 - 18:00	14:30 - 18:00	14:30 - 18:00	14:30 - 18:00	14:30 - 18:00
<b>HENRY SCHEIN</b> ○ O uso de microscópio na reabilitação oral <b>Rodrigo Avelãs Cavaco</b>	<b>DOUROMED</b> ○ Materiais e protocolos de reconstrução óssea - perspetiva atual <b>Fernando Duarte</b>	<b>BEGO</b> ○ Bone level implants - Long-term experience <b>Francisco Delille</b>	<b>E.M.S.</b> ○ Guided Biofilm Therapy (GBT) – Profilaxia oral profissional eficiente com o máximo conforto para o paciente <b>Marco Infante da Câmara</b>	

**Daniela Alves Pereira**



**Cuidados pré-operatórios em cirurgia oral: como proceder**

O sucesso de uma cirurgia em medicina dentária depende, naturalmente da técnica cirúrgica, mas também dos cuidados pré e pós-operatórios tanto do paciente como do médico dentista e da assistente dentária.

Nesta conferência focaremos a importância de um planeamento organizado e estruturado e apresentaremos protocolos específicos que facilitam e asseguram parte do êxito da intervenção cirúrgica.

**Cirurgia oral | Auditório A | 6 Nov | 09h00/09h45**

**Yolanda Martínez Beneyto | Nélio Veiga**



**Avaliação de risco de doença. Conceito atual e decisão clínica em crianças e pacientes adultos**

A cárie dentária é a doença mais prevalente e um importante problema de saúde pública em todo o mundo, tanto em crianças como em

adultos. Para tratar e prevenir a cárie dentária, é fundamental conhecer os indicadores de saúde oral e os métodos de avaliação dos fatores de risco associados. Esse conhecimento permite uma abordagem clínica mais focada nos fatores de risco que aumentam a probabilidade de desenvolvimento da doença, bem como a definição de estratégias para a prevenção da cárie dentária. O conceito moderno de cárie dentária está focado numa doença mediada por biofilme, modulada por dieta, multifatorial, não transmissível, dinâmica e totalmente evitável, resultante de uma disbiose causada pelo desequilíbrio de múltiplas espécies cariogénicas desencadeadas pelo consumo de açúcares. O avanço significativo em materiais restauradores bioativos que permitem uma remineralização e técnicas/tecnologias cirúrgicas clínicas, gestão de comportamentos e entrevistas motivacionais, permitem que os profissionais de saúde oral forneçam com sucesso esta abordagem contemporânea para alcançar e manter a saúde oral e o bem-estar a longo prazo. Por fim, o aumento da expectativa de vida da população torna necessária uma mudança no conceito de tratamento/prevenção da cárie dentária, tanto no paciente infantil quanto no adulto. O objetivo principal da Medicina Dentária Minimamente Invasiva é a preservação de tecidos, incluindo a deteção precoce de cárie e tratamento não invasivo, combinado com procedimentos restauradores minimamente invasivos (remineralização, selante de fissuras, remoção seletiva da cárie). O International Caries Classification and Management System propõe um sistema seguindo o esquema 4D (Determine, Detect, Decision and Do). Nesse sentido, determinar o risco de cárie de um paciente consiste em estimar a possibilidade de uma nova lesão no futuro ou de progressão de lesões pré-existentes. É importante "detetar" as lesões, avaliando a atividade da cárie, "decidir" um plano personalizado e por último "fazer" um tratamento preventivo e de preservação do tecido dentário com a Medicina Dentária Minimamente Invasiva. A intervenção mínima é aquela abordagem para a gestão do paciente em que os profissionais de saúde oral atuam como prestadores de cuidados individualizados centrados no paciente, aconselhando o paciente a assumir a responsabilidade e manter a sua própria saúde oral.

Assim, esta conferência incidirá sobre os métodos existentes de avaliação do risco de patologia oral, mais especificamente a cárie dentária, de forma a permitir um desempenho clínico mais eficaz e preventivo. Durante a conferência, casos clínicos serão apresentados seguindo uma filosofia de Medicina Dentária Minimamente Invasiva.

**Medicina dentária preventiva | Auditório B | 6 Nov | 09h00/10h20**

**Margarida Cordo**



**O assistente dentário e o seu papel na receção e atendimento dos pacientes**

A conferência será iniciada com uma abordagem metafórica de emoções e sentimentos predominantes nos pacientes, com base num breve levantamento junto de uma pequena amostra destes. Seguir-se-á, assente em acrósticos, o desenvolvimento das condutas e atitudes que melhor permitirão lidar com as mais prováveis reações em contexto de atendimento, considerando que o assistente dentário é, frequentemente, o 1º rosto das clínicas.

Serão referenciados 3 pilares para o suporte construtivo da intervenção do assistente dentário.

Terminar-se-á com outra metáfora em jeito de conto a fim de incentivar o debate.

**Curso assistente dentário | Auditório D | 6 Nov | 09h00/10h30**

**Fernando Duarte**



**Materiais e protocolos de reconstrução óssea – perspetiva atual**

O autoenxerto é considerado o padrão ouro em termos de enxerto ósseo. No entanto, existe algum grau de morbilidade associado ao local de colheita do mesmo, assim como um conjunto de complicações inerentes a cirurgias mais invasivas. Para procedimentos regenerativos, onde a colheita do autoenxerto não seja viável, são necessárias alternativas que permitam de forma compatível, fácil e eficaz atingir resultados de excelência. **Programa** • Biologia dos Enxertos Ósseos; • Materiais de Enxerto: Cerasorb: Grânulos, Seringa (Paste) e Esponja (Foam); • Materiais de Enxerto: Osbone, Osseolive e Allosorb; • Aplicações clínicas: dentes inclusos, patologia quística, reconstrução de defeitos ósseos maxilares e mandibulares, elevação do seio maxilar, envolvimento nervoso, cirurgia de implantes e reconstrução estética; • Membranas: Osgide, Epi-Guide e Collaguide; • Membranas de Titânio; • Taxas Reabsorvíveis: Inion Tacks e Não-Reabsorvíveis: T-System; • Base Científica e Evidência Clínica Curasan; • Hands-on em técnicas e materiais de reconstrução óssea.

**Hands-on | Sala 2 | 6 Nov | 09h30/18h00**

**Francisco Brandão de Brito**



**Guided Biofilm Therapy (GBT) – Profilaxia oral profissional eficiente com o máximo conforto para o paciente**

O biofilme bacteriano é o principal fator etiológico das cáries, das doenças periodontais e das complicações biológicas à volta de implantes. O Guided Biofilm Therapy (GBT) é uma solução minimamente invasiva e previsível, que segue as recomendações para a remoção mecânica profissional da placa bacteriana da Federação Europeia de Periodontologia e que tem como objetivo a eliminação profissional do biofilme, usando a mais recente tecnologia e comprovada pela evidência científica mais atual, com o máximo conforto para o paciente. Conteúdo programático: **Parte 1** Guided Biofilm Therapy (GBT); Esclarecimento e fundamento científico dos 8 Passos do Protocolo GBT. **Parte 2** Hands-On GBT; Curso prático de Guided Biofilm Therapy, incidência sobre questões técnicas de utilização de AirFlow®, PerioFlow® e Piezon® PS No Pain.

**Hands-on | Sala 4 | 6 Nov | 09h30/13h00**