

INSCRIÇÕES



SCAN ME

@ andre.lima@clitrofa.com

+351 252 428 960

DATAS

- 06 e 07 de Setembro

TEÓRICA

- Carga Horária: 8 horas

PRÁTICA

- Carga Horária: 7 horas

LOCAL

Clitrofa - Centro Médico, Dentário e Cirúrgico

Avenida de Paradela, 626 | 4785-248 - Trofa

GPS: 41° 19' 59.31 N | 008° 32' 59.36 W

XIII CURSO DESDENTADOS TOTAIS

FORMAÇÃO
2024

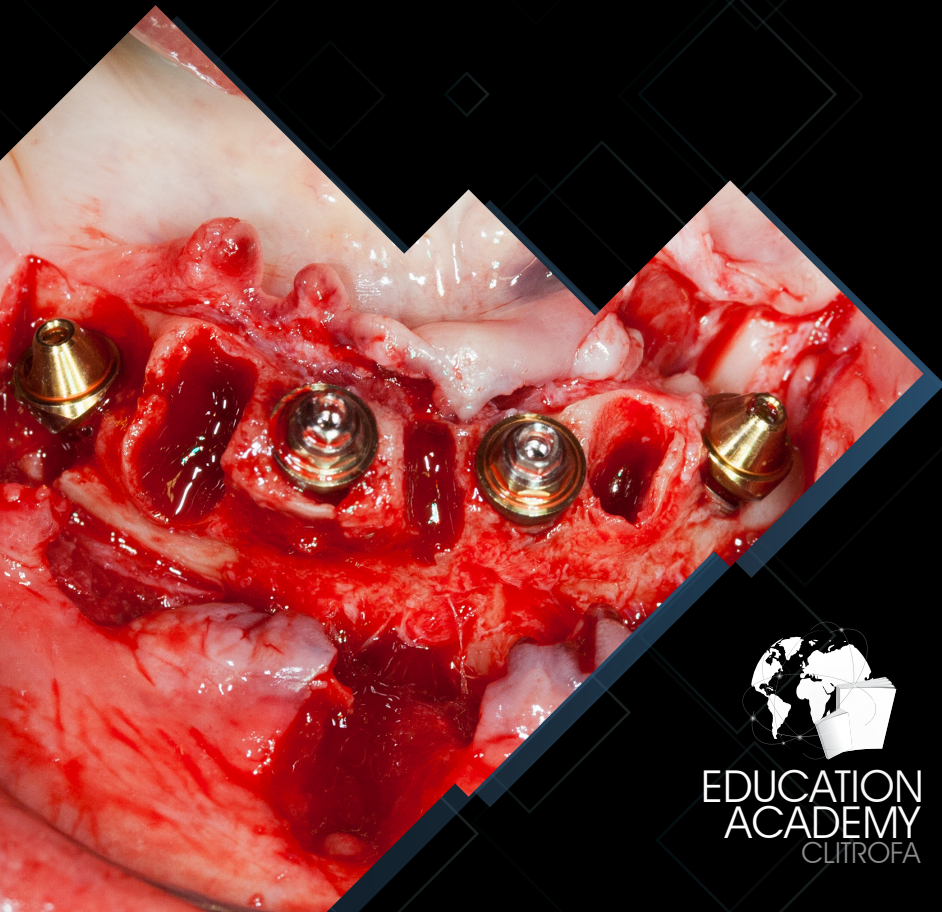

EDUCATION
ACADEMY
CLITROFA



EDUCATION
ACADEMY
CLITROFA



XIII CURSO DESIDENTADOS TOTAIS

▶ OBJETIVOS

- Compreender as possibilidades de tratamento em pacientes desdentados totais
- Avaliar possibilidades de tratamento cirúrgico e protético em pacientes com reabsorção óssea com e sem recurso a enxertos ósseos
- Obter conhecimento sobre planeamento reverso para protocolar tratamentos

▶ PROGRAMA TEÓRICO

Meios Complementares de Diagnóstico

- Avaliação e reconstrução óssea 3D
- Protocolo fotográfico

Função Imediata e Implantes Imediatos

- Conceitos biológicos e de osteointegração

Planeamento Reverso

- Guias cirúrgicas, multifuncionais e em titânio
- Protocolos e vantagens

A06 e A04

- Indicações, exame pré-operatório, protocolos cirúrgico, protético e laboratorial
- Inovações, vantagens e desvantagens

Implantes Zigomáticos e Pterigoides

- Indicações, exame pré-operatório, protocolos cirúrgico, protético e laboratorial
- Considerações biomecânicas, cuidados pós-operatórios, riscos de tratamento, vantagens e desvantagens

Reabilitação Oral

- Impressões e scanners intraorais
- Tecnologia Cad-Cam
- Fluxo Digital

Casos Multidisciplinares

▶ PROGRAMA PRÁTICO

- Cirurgia em Pacientes

EQUIPA DE FORMADORES



Fernando Duarte, DMD, MSc, MSc

- Especialista em Cirurgia Oral pela OMD
- Mestrado em Cirurgia Oral e Maxilofacial pelo Eastman Dental Institute - University College of London - UK
- Mestrado em Laser Dentistry pela Università Cattolica del Sacro Cuore - Roma - Itália
- Master em Laser Dentistry pela Laser & Health Academy - Ljubljana - Eslovénia
- Consultor Científico Internacional S.I.N. - Implant System, MTD-MedTech-Dental, Curasan e NSK
- Coordenador Científico da Clitrofa Education Academy
- CEO e Diretor Clínico da Clitrofa - Trofa



CARINA RAMOS, DMD

- Mestranda em Harmonização Orofacial pela Universidad Europea Miguel de Cervantes - European Face & Body Institute - Valladolid - Espanha
- Mestranda em Reabilitação Oral pela CESPU - Instituto Universitário de Ciências da Saúde - Gandra
- Pós-Graduação em Gestão e Admin. de Unidades de Saúde pelo ISMAI
- Pós-Graduação em Sedação Consciente; Lentes, Facetas e Laminados Cerâmicos; Remodelação Tridimensional com Preenchimento; Digital Smile Design (DSD) - DSD Member
- Responsável pelo Dep. de Estética e Reabilitação Oral da Clitrofa